

FORMAÇÃO
**SAÚDE
DIGITAL
NO SUS**

Como utilizar o Meu SUS Digital?

Apresentação

Você já precisou encontrar seu cartão de vacina e não fazia ideia de onde estava? Já teve dificuldade em lembrar a data de um exame ou saber se seu medicamento estava disponível na Farmácia Popular? E se todas essas informações estivessem a poucos toques do seu celular?

Vivemos em um mundo cada vez mais conectado, e a saúde também está entrando nessa era digital. Mas afinal, como acompanhar suas informações de saúde de forma segura, prática e sem sair de casa? A resposta está na palma da sua mão: o aplicativo Meu SUS Digital.

Neste material, vamos explorar juntos as funcionalidades dessa ferramenta essencial para quem busca mais autonomia no cuidado com a própria saúde.

Vamos lá?

OBJETIVO DE APRENDIZAGEM

É esperado que a partir deste material, você consiga identificar as funcionalidades do aplicativo Meu SUS Digital.

1. O que é o "Meu SUS Digital"?

O Meu SUS Digital é o aplicativo oficial do Ministério da Saúde, a porta de entrada para os serviços do SUS no ambiente digital. Com ele, você tem acesso ao seu histórico clínico na palma da mão e a diversas soluções digitais que te colocam no centro do cuidado com a sua saúde¹.

A seguir, apresentaremos o passo a passo para o download, cadastro e as funcionalidades do aplicativo¹. Vamos lá?

2. Primeiros passos de acesso

1

Primeiro passo

O Meu SUS Digital é um aplicativo desenvolvido para utilização em qualquer lugar. Por isso, a primeira recomendação é simples: baixe o Meu SUS Digital no seu celular por meio da loja de aplicativos.

Meu
SUS
Digital

Fonte: BRASIL. Ministério da Saúde. Meu SUS Digital [logomarca]. 2025.

2

Segundo passo

Após o download, você será apresentado para a tela inicial. Nesta tela, você tem acesso a conteúdos, rede de saúde mais próxima de você, cartilha de vacinas e formulário de suporte mesmo sem realizar login.

Você não está logado.

Entre com o **Gov.br** e acesse todas as aplicações do novo **Meu SUS Digital**.

Entrar com o Gov.br

Nessa tela, você pode ainda clicar na opção “Entrar com o Gov.br” para fazer a associação com a sua conta Gov.br. Esse passo facilita tudo!

Ao conectar com o Gov.br você garante acesso completo a todas as funcionalidades do Meu SUS Digital, incluindo o seu histórico de saúde.

Ações

Conteúdos

Rede de Saúde

Valida Certidão

Cartilha de Vacinas

Fale com o Meu SUS Digital

Sobre o SUS

Termos de Utilização

3

Terceiro passo

Depois de clicar no botão "Entrar com o Gov.br", você vai precisar informar o seu CPF e a senha já cadastrada no Gov.br. Não lembra a senha? Clique em "Esqueci minha senha" e siga as instruções.

Por fim, leia com atenção os termos de uso e, para concluir, clique novamente no botão azul para aceitar. Pronto! Agora é só aproveitar todos os recursos do Meu SUS Digital.

gov.br

Identifique-se no gov.br com:

Número do CPF

Digite seu CPF para **criar** ou **acessar** sua conta gov.br

CPF

[Continuar](#)

Outras opções de identificação:

Login com seu banco SUA CONTA SERÁ PRATA

Seu certificado digital

Seu certificado digital em nuvem

[Está com dúvidas e precisa de ajuda?](#)

[Termo de Uso e Aviso de Privacidade](#)

gov.br

Digite sua senha

CPF

Senha

[Esqueci minha senha](#)

[Cancelar](#) [Entrar](#)

[Ficou com dúvidas?](#)

Eu _____, cns: _____, acredito ter sido suficientemente informado (a) a respeito do que li sobre a REDE NACIONAL DE DADOS EM SAÚDE - RNDS, sobre o compartilhamento dos meus dados pessoais e sensíveis de saúde e consinto com o acesso aos meus dados de saúde pelos profissionais integrantes de Estabelecimentos de Saúde integrados à RNDS e que estiverem realizando meu atendimento. Além disso, consinto que o aplicativo acesse à câmera, fotos, mídia, arquivos de áudio, vídeo e documentos do meu dispositivo. O aplicativo pode acessar, ler e gravar arquivos ou documentos do dispositivo para leitura do QR Code, autenticação e validação dos documentos emitidos no aplicativo realizando a emissão do Certificado de Vacinação COVID 19, Carteira de Vacinação, Certificado Internacional de Vacinação ou Profilaxia e exames.

[Aceito os termos](#)

Fonte: BRASIL. Ministério da Saúde. Meu SUS Digital. 2025.

3. Funcionalidades do aplicativo

Vamos começar explorando as funcionalidades do Meu SUS Digital. Na aba “Minha Saúde”, você pode clicar em “Ver tudo” ou ir direto no botão azul com o símbolo do SUS.

Dentre as funcionalidades, temos uma seção para vacinas, exames, medicamentos, agendamentos, dentre outros serviços que veremos melhor em seguida.

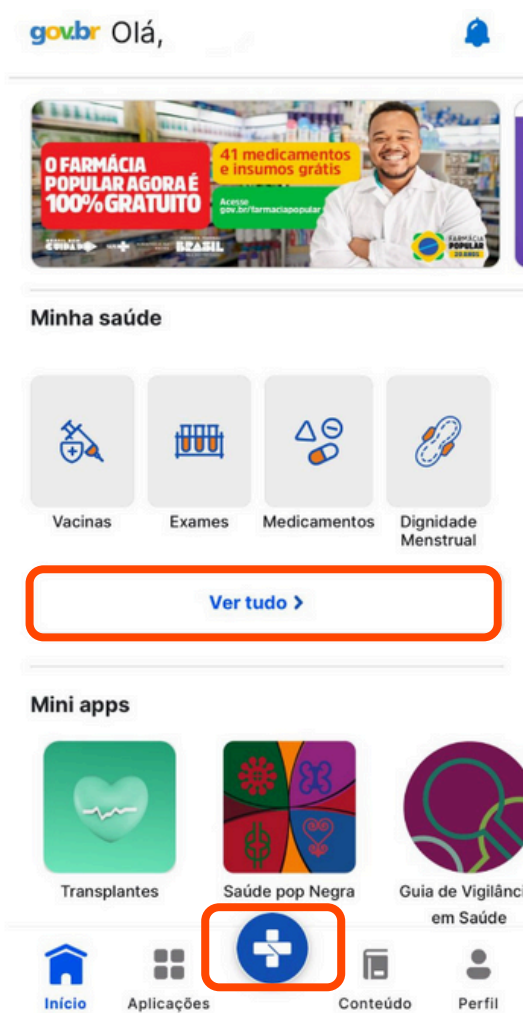

Fonte: BRASIL. Ministério da Saúde. Meu SUS Digital. 2025.

VACINAS

- Na seção "Vacinas", você tem acesso ao seu histórico completo de vacinação, considerando aquelas que foram cadastradas digitalmente.
- Além disso, você tem acesso à Carteira Nacional de Vacinação e ao Certificado de Vacinação contra a Covid-19.
- Clicando na aba "Histórico", você terá acesso às datas de aplicação, número do lote da vacina, local onde foi aplicada a vacina e até o código do profissional que aplicou.
- É como ter sua caderneta de vacinação sempre à mão, com toda a segurança que o digital oferece.

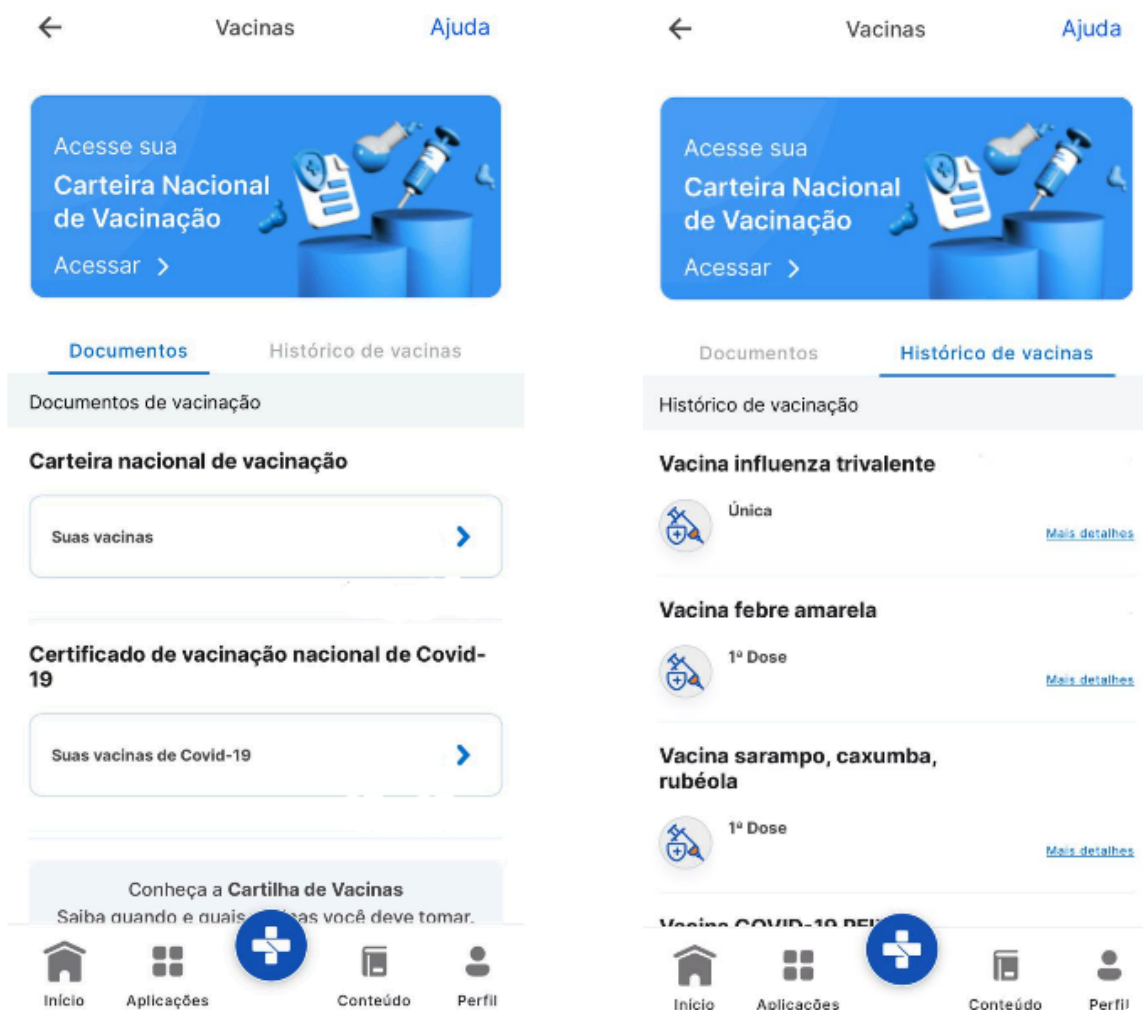

EXAMES

Na aba "Exames", você confere os resultados de exames laboratoriais para detecção da Covid-19 realizados em todo o Brasil, desde que os laboratórios estejam integrados à Rede Nacional de Dados em Saúde (RNDS).

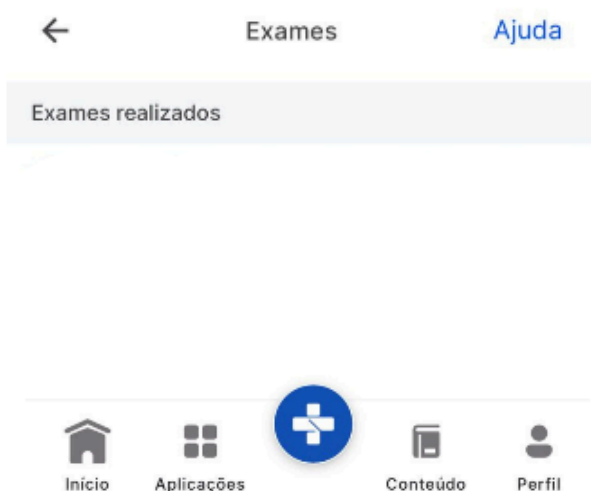

Fonte: BRASIL. Ministério da Saúde. Meu SUS Digital. 2025.

DIGNIDADE MENSTRUAL

Aqui, você tem acesso ao Programa Dignidade Menstrual, que é uma ação do Governo Federal no combate à precariedade menstrual a partir da distribuição gratuita de absorventes higiênicos. Para participar do programa, é necessário atender a alguns critérios que você pode checar no aplicativo.

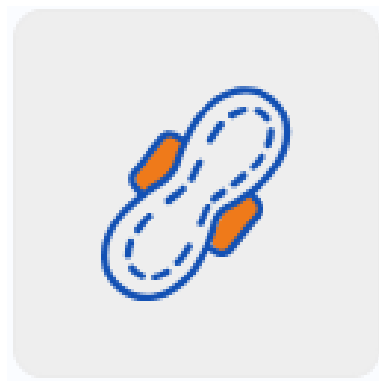

Fonte: BRASIL. Ministério da Saúde. Meu SUS Digital. 2025.

MEDICAMENTOS

Nesta aba você consegue verificar medicamentos recebidos por meio de programas do governo federal, além de autorizar a retirada de medicamentos pelo Programa Farmácia Popular.

Fonte: BRASIL. Ministério da Saúde. Meu SUS Digital. 2025.

REDE DE SAÚDE

- Nesta aba, você tem acesso a estabelecimentos como hospitais, postos de saúde, maternidades, unidades de urgência, centros psicossociais, academias da saúde, serviços de saúde bucal e até atendimento para doenças raras.
- Ao iniciar você é solicitado a permitir o compartilhamento da sua localização. E agora? Devo compartilhar? Sim!
- Ao permitir o acesso a sua localização, o aplicativo consegue mostrar, de forma rápida e precisa, os estabelecimentos de saúde mais próximos de você.
- E pode ficar tranquilo: suas informações de localização são protegidas e não serão compartilhadas com terceiros.

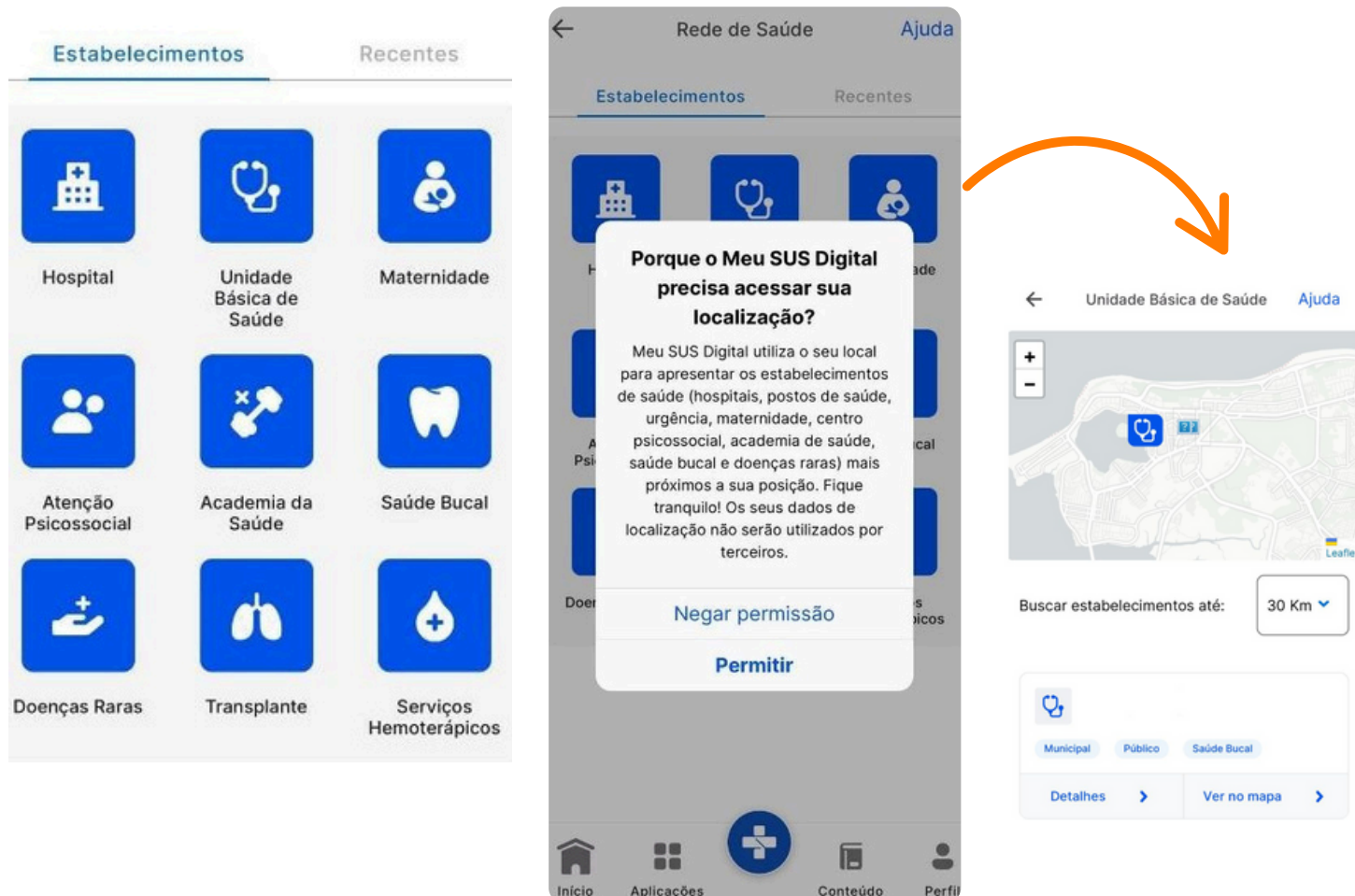

AGENDAMENTOS

Nesta área é possível verificar agendamentos de consultas na Atenção Primária e também as solicitações reguladas.

ATENDIMENTOS E INTERNAÇÕES

Aqui você encontra os registros de atendimentos clínicos na Atenção Primária e também de internações hospitalares.

CONTATOS

Esta área é destinada para que você faça o cadastro de um contato que poderá ser acionado em caso de emergência.

Screen 1 (Main): Shows a navigation bar with 'Contatos' and 'Ajuda'. A prominent blue button labeled 'Adicionar Contato' is at the top. Below it, a message states: 'Você ainda não registrou nenhum contato. Os contatos adicionados poderão ser acionados um profissional de saúde em casos de emergência.'

Screen 2 (Selection): Titled 'Adicionar Contato', it asks the user to 'Selecionar o tipo de contato que você deseja adicionar'. Two options are presented: 'Contato pessoal de emergência' (with a person icon) and 'Profissional de saúde' (with a medical icon). A 'Cancelar' button is at the bottom.

Screen 3 (Form): Also titled 'Adicionar Contato', it contains two input fields: 'Nome' (with the example 'Ex. Maria Cristina') and 'Telefone' (with the example 'Ex. (00) 00000-0000'). 'Cancelar' and 'Adicionar' buttons are at the bottom.

DIÁRIO DE SAÚDE

No aplicativo Meu SUS Digital, é possível fazer o registro de informações importantes sobre a sua saúde como a pressão arterial, glicemia e IMC. Na aba "Diário de saúde", você pode anotar essas informações e ter tudo à mão na hora das suas consultas.

Fonte: BRASIL. Ministério da Saúde. Meu SUS Digital. 2025.

ALERGIAS

Você pode cadastrar também alergias alimentares, a animais ou a medicamentos.

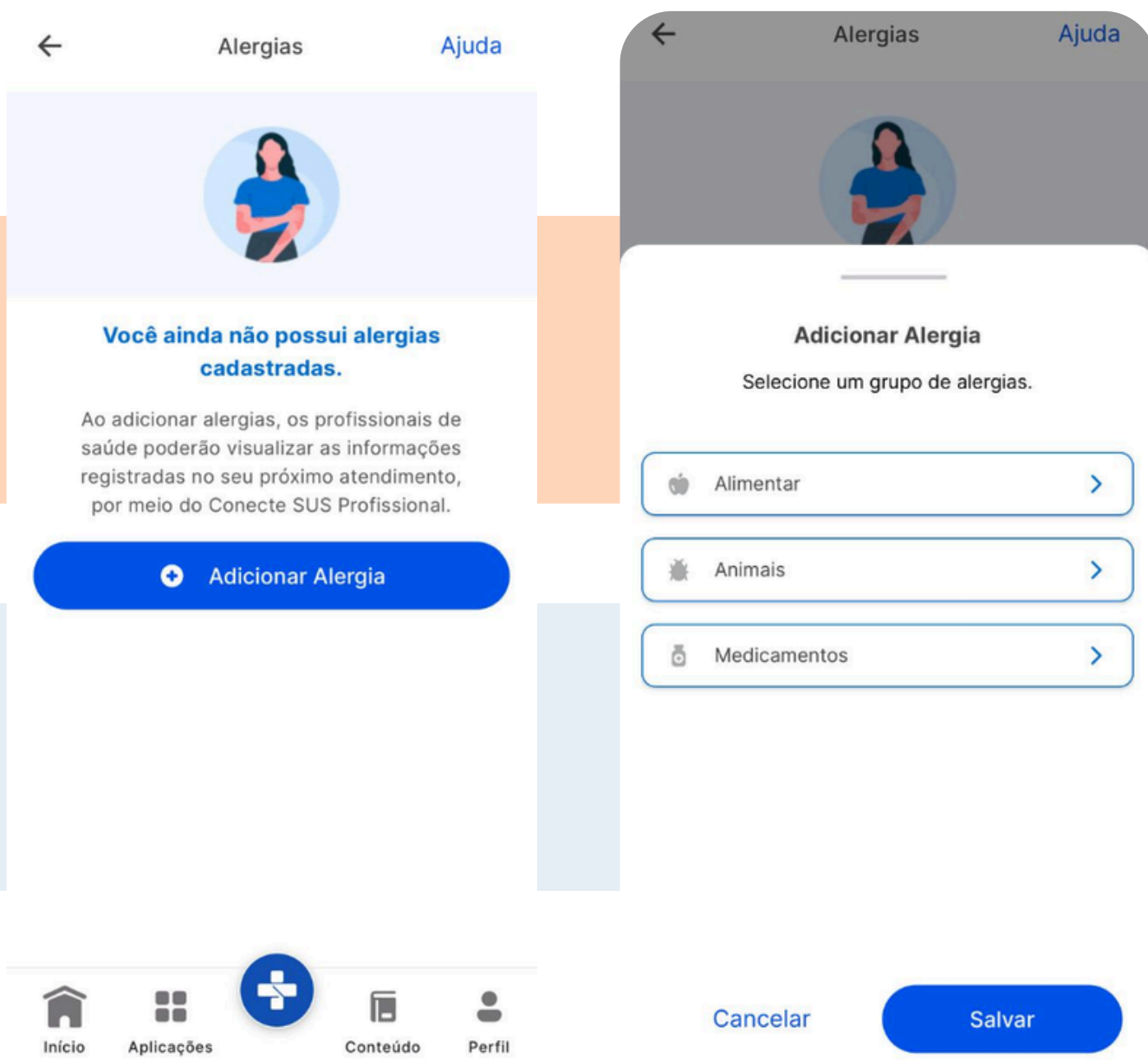

Fonte: BRASIL. Ministério da Saúde. Meu SUS Digital. 2025.

4. Outros serviços do aplicativo

APLICAÇÕES

Na área de “Aplicações”, você encontra um conjunto de ferramentas voltadas para o cuidado com a saúde no dia a dia. São aplicativos práticos e acessíveis, como Peso Saudável, Hemovida, Equidade SUS, Transplantes e Saúde da População Negra. Tudo reunido em um só lugar, pensado para facilitar o seu acesso a informações importantes e apoiar suas decisões de saúde com mais autonomia e consciência.

CONTEÚDOS

Nesta área você pode se manter informado com fontes seguras! Você pode realizar a busca por temas, na área de "categorias", ou digitando palavras-chave no buscador.

Conteúdo

Pesquisar

Categorias

Todas

Animais
peçonhentos

Atençã
cuidad

Artigos

Doenças

AIDS

DSTs /ISTs

Aids/HIV: o que é, causas,
sintomas, diagnóstico,
tratamento e prevenção

Caderneta da Criança

**Quais principais cuidados
com a saúde bucal das
crianças?**

Promovendo a Saúde Bucal

Conheça sobre o
desenvolvimento e limpeza

Início

Aplicações

Conteúdo

Perfil

O Meu SUS Digital facilita o acesso a serviços públicos essenciais, além de ser um espaço de disseminação de informações em saúde. É praticidade, autonomia e cuidado com a sua saúde reunidos em um só aplicativo!

Referência

1. BRASIL. Ministério da Saúde. Meu SUS Digital. **Gov.br**, c2025. Disponível em: <https://www.gov.br/saude/pt-br/composicao/seidigi/meusdigital>. Acesso em: 13 mai. 2025.

Créditos

Secretaria de Informação e Saúde Digital - SEIDIGI

Ana Estela Haddad

Coordenação do Projeto

Paola Trindade Garcia

Coordenação-Geral da UNA-SUS/UFMA

Elza Bernardes Ferreira

Vice-Coordenação da UNA-SUS/UFMA

Ana Emilia Figueiredo de Oliveira

Elaboração dos conteúdos

Isabelle Aguiar Prado

Recursos Educacionais

Helen Maysa Belfort Sousa

Letícia Iane de Holanda Ribeiro

Designers Instrucionais

Jackeline Mendes Pereira

Priscila Penha Coelho

Designers Gráficas

Mizraim Mesquita Nunes

Talita Guimarães Santos Sousa

Revisoras Textuais

Interface Gráfica

Geovana Soares Silveira

Jackeline Mendes Pereira

Tecnologia da Informação

Oswaldo Silva de Sousa Junior

Coordenador

Heber de Padua Sousa

Desenvolvedor Mobile

Arthur Marinho dos Passos

Desenvolvedor Mobile

Antonio Marcos Vieira Sales

Desenvolvedor full stack

COMO CITAR ESTE MATERIAL

PRADO, Isabelle Aguiar. **Como utilizar o Meu SUS Digital?** São Luís, MA: UFMA; SEIDIGI/MS, 2025. 18 p. Material digital elaborado para compor o acervo da Biblioteca Digital da SEIDIGI/MS.

©2025 Secretaria de Informação e Saúde Digital (SEIDIGI) do Ministério da Saúde & Universidade Federal do Maranhão (UFMA). Esta obra é disponibilizada nos termos da Licença Creative Commons – Atribuição – Não Comercial – Compartilhamento pela mesma licença 4.0 Internacional. É permitida a reprodução parcial ou total desta obra, desde que citada a fonte.

